

NOTAS:

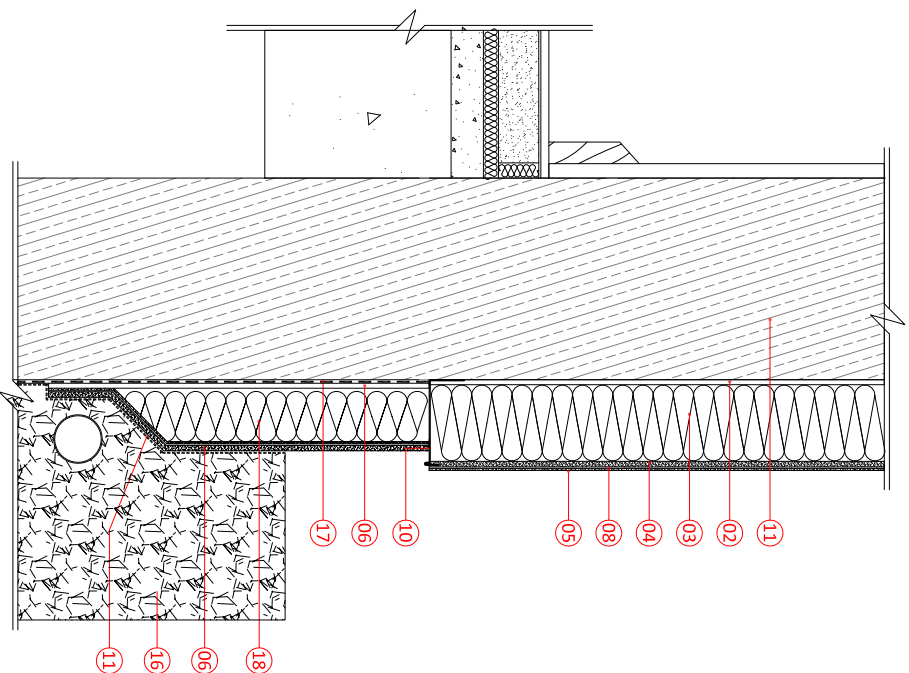

- 01 Muro base
- 02 Mortero REDART Adhesivo
- 03 Aislamiento de lana de roca RockSate Duo
- 04 Mortero de REDART Capa Base
- 05 Mortero REDART Capa Base + REDART Imprimpación para Silicato o Sillicona + REDART Acabado Silicato o Sillicona
- 06 Mortero adhesivo resistente al agua
- 07 Malla de refuerzo
- 08 Perfil de arranque de aluminio
- 09 Lámina drenante
- 10 Terreno
- 11 Impermeabilización de muro base
- 12 Aislamiento rígido XPS
- 13 Muro base
- 14 Mortero REDART Adhesivo
- 15 Aislamiento de lana de roca RockSate Duo
- 16 Mortero de REDART Capa Base
- 17 Mortero REDART Capa Base + REDART Imprimpación para Silicato o Sillicona + REDART Acabado Silicato o Sillicona
- 18 Mortero adhesivo resistente al agua
- 19 Malla de refuerzo
- 20 Perfil de arranque de aluminio
- 21 Lámina drenante
- 22 Terreno
- 23 Impermeabilización de muro base
- 24 Aislamiento rígido XPS

**ROCKWOOL®**

ADMINISTRACIÓN Y SERVICIO A CLIENTES

Bruc 50, 3º 3ª -08010 BARCELONA

www.rockwool.es e-mail: info@rockwool.es tel: 933189028

PROYECTO: REDART

TRABAJO :

DESCRIPCIÓN:

DETALLE ARRANQUE CON AISLAMIENTO  
EN CONTACTO CON TERRENO

ESCALA: 1:7,5 FECHA: 2013

TAMAÑO HOJA: A4 DIBUJADO POR: DEP. TÉCNICO

NÚMERO DE PLANO: D-09

Este detalle de diseño ha sido producido por Rockwool basando en información extraída de visitas de obra. Este detalle se ha realizado para mostrar la instalación del sistema Rockwool y deberá ser utilizado como referencia por el equipo de diseño del proyecto en la producción de los planos de ejecución. Rockwool no se hace responsable de los errores que se cometan en este detalle si menos que se encuentra recogido dentro de un secreto de garantía entre Rockwool y ustedes para este proyecto concreto.