

NOTAS:

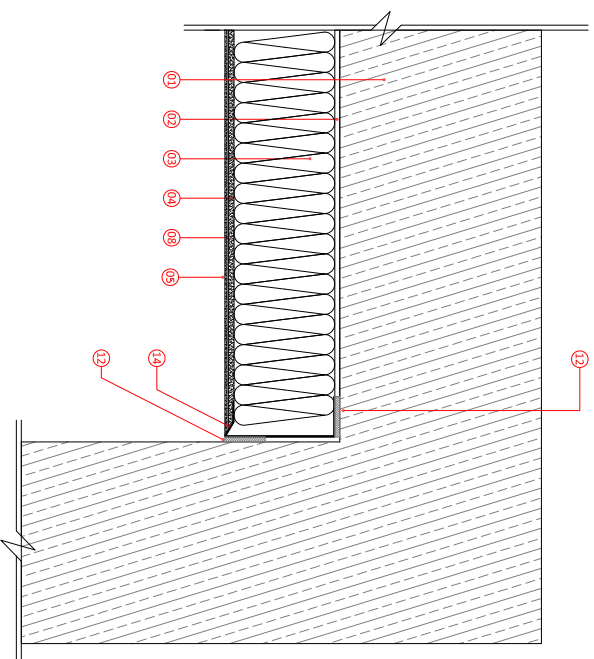
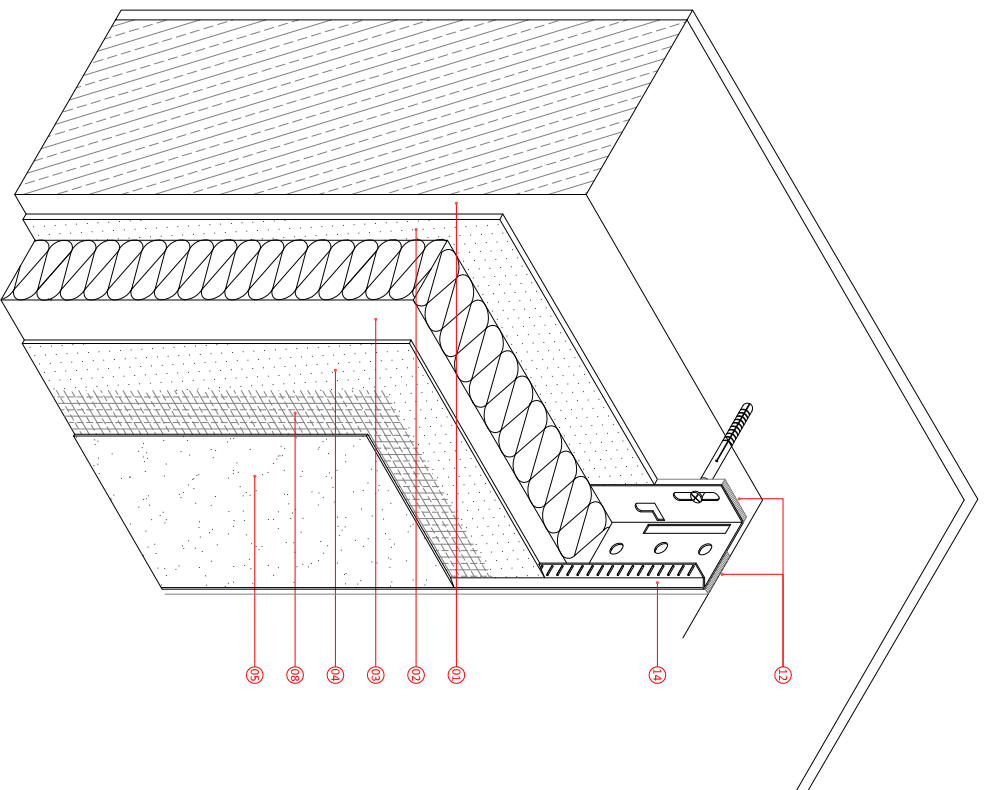

- ⑪ Muro base
- ⑫ Mortero REDART Adhesivo
- ⑬ Aislamiento de lana de roca RockSate Duo
- ⑭ Mortero de REDART Capa Base
- ⑮ Mortero REDART Capa Base + REDART Imprimpación para Silicato o Silicona + REDART Acabado Silicato o Silicona
- ⑯ Malla de refuerzo
- ⑰ Cinta adhesiva neopreno para sellado
- ⑱ Perfil de aluminio para remate de solución

**ROCKWOOL®**

ADMINISTRACIÓN Y SERVICIO A CLIENTES

Buac 50, 3º 3ª -08010 BARCELONA

www.rockwool.es e-mail: info@rockwool.es tel. 933189028

PROYECTO:

REDART

TRABAJO:

DESCRIPCIÓN:

DETALLE ENCUENTRO CON MURO  
PERPENDICULAR A

ESCALA:

1:7,5

FECHA:

2013

TAMAÑO HOJA:

A4

DIBUJADO POR:

DEP. TÉCNICO

NÚMERO DE PLANO:

D-10

Este detalle de diseño ha sido producido por Rockwool basándose en información obtenida de visitantes de otros. Este detalle se ha realizado para mostrar la instalación del sistema Rockwool y deberá ser utilizado como referencia por el equipo de diseño del proyecto en la producción de las demás constructivas del mismo. Rockwool no aceptará ninguna responsabilidad por este detalle a menos que se encuentre recogido dentro de un acuerdo de garantía entre Rockwool y ustedes para este proyecto concreto.