

NOTAS:

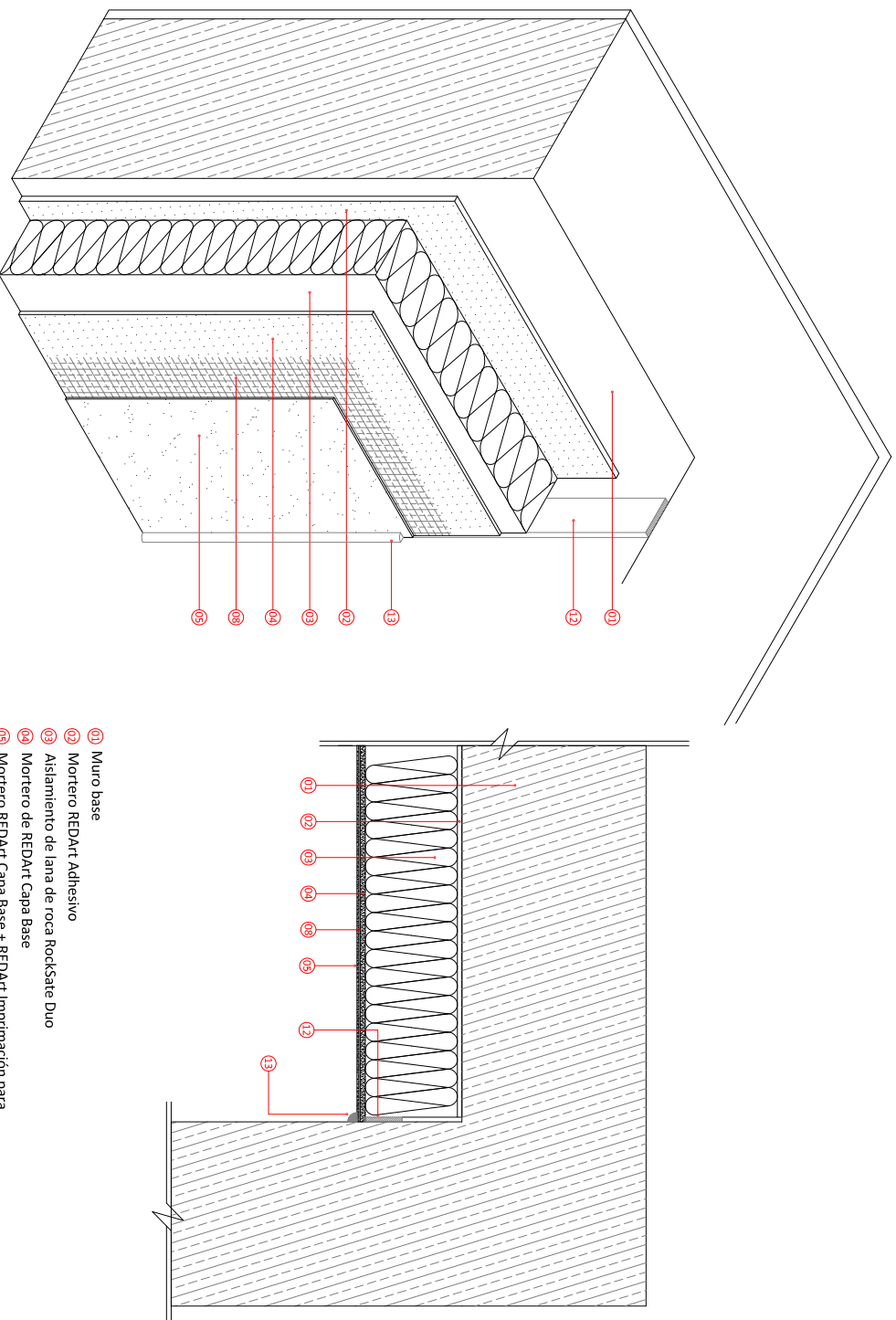

- 01 Muro base
- 02 Mortero REDart Adhesivo
- 03 Aislamiento de lana de roca Rockwool Duo
- 04 Mortero de REDart Capa Base
- 05 Mortero REDart Capa Base + REDart Imprimpación para Silicato o Silicona + REDart Acabado Silicato o Silicona
- 06 Malla de refuerzo
- 07 Cinta adhesiva neopreno para sellado
- 08 Masilla de estanqueidad

**ROCKWOOL**

ADMINISTRACIÓN Y SERVICIO A CLIENTES

Bruic 50, 3<sup>er</sup> 3<sup>a</sup> -08010 BARCELONA

www.rockwool.es e-mail: info@rockwool.es tel. 933189028

PROYECTO: REDART

TRABAJO:

DESCRIPCIÓN:

DETALLE ENCUENTRO CON MURO  
PERPENDICULAR B

ESCALA: 1:7,5 FECHA: AGOSTO 2013

TAMAÑO HOJA: A4 DIBUJADO POR:

DEP. TÉCNICO

NÚMERO DE PLANO:

D-11

Este detalle de diseño ha sido producido por Rockwool basando en información extraída de visitas de obra. Este detalle se ha realizado para mostrar la instalación del sistema Rockwool y debería ser utilizado como referencia por el equipo de diseño del proyecto en la producción de los detalles constructivos del mismo. Rockwool no aceptará ninguna responsabilidad por este detalle a menos que se encuentre recogido dentro de un acuerdo de garantía entre Rockwool y el usuario para este proyecto concreto.