

Detalle alzado

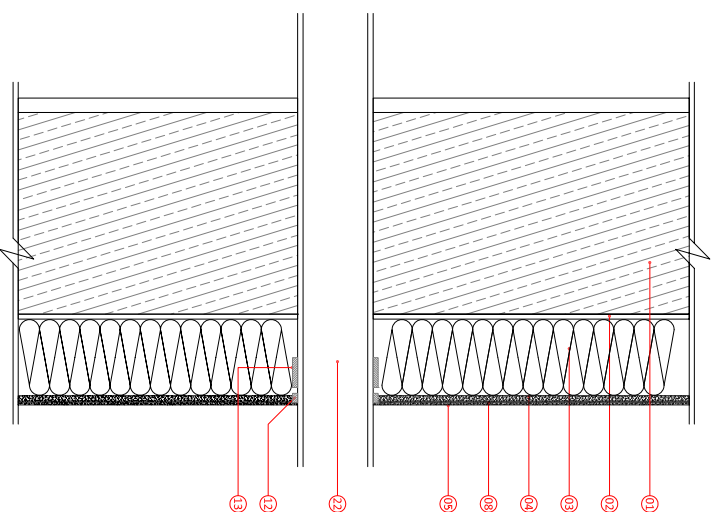
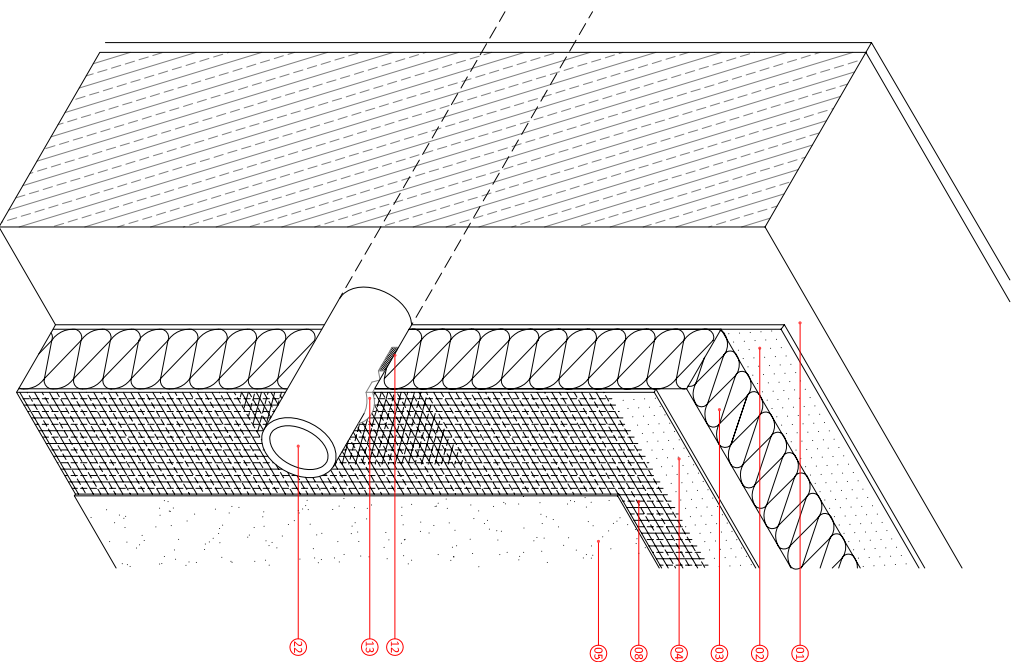
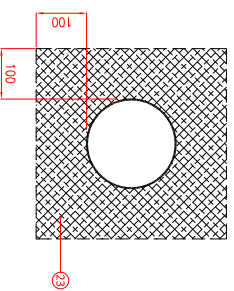

- 01 Muro base
- 02 Mortero REDart Adhesivo
- 03 Aislamiento de lana de roca RockSafe Duo
- 04 Mortero de REDart Capa Base
- 05 Mortero REDart Capa Base + REDart Imprimpación para Silicato o Silicona + REDart Acabado Silicato o Silicona
- 06 Malla de refuerzo
- 07 Cinta adhesiva neopreno para sellado
- 08 Masilla de estanqueidad
- 22 Conducto tubular que atraviesa la fachada
- 23 Malla de refuerzo con retícula a 45° para refuerzo según medidas indicadas

NOTAS:

ROCKWOOL®

ADMINISTRACIÓN Y SERVICIO A CLIENTES

Buc 50, 3º 3ª -08010 BARCELONA

www.rockwool.es e-mail: info@rockwool.es tel. 933189028

PROYECTOR: REDART

TRABAJO :

DESCRIPCIÓN:

**DETALLE CONDUCTO TUBULAR QUE
ATRAVIESEA FACHADA**

ESCALA: 1:7,5 FECHA: 2013

TAMANO HOJA: A4 DIBUJADO POR: DEP. TÉCNICO

NÚMERO DE PLANO: D-15

Este detalle de diseño ha sido producido por Rockwool basado en información extraída de visitas de obra. Este detalle se ha realizado para mostrar la instalación del sistema Rockwool y deberá ser utilizado como referencia por el equipo de diseño del proyecto en la producción de este detalle a menos que se encuentre recogido dentro de un acuerdo de garantía entre Rockwool y usuarios para este proyecto concreto.