

perfil de remate para alojamiento del conducto

min 30mm aislamiento

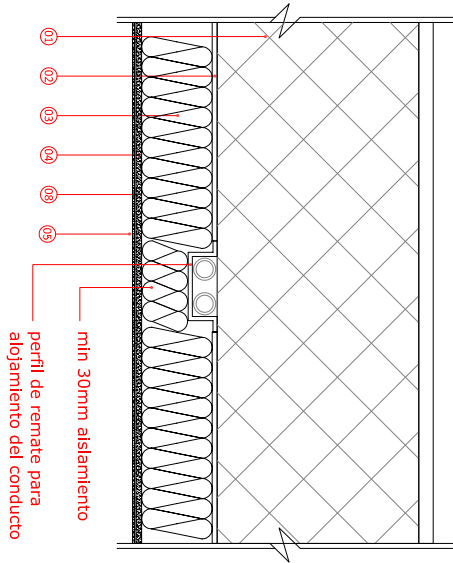

min 30mm aislamiento  
perfil de remate para alojamiento del conducto

- 01 Muro base
- 02 Mortero REDart Adhesivo
- 03 Aislamiento de lana de roca RockSate Duo
- 04 Mortero de REDart Capa Base
- 05 Mortero REDart Capa Base + REDart Imprimitación para Silicato o Silicona + REDart Acabado Silicato o Silicona
- 06 Malla de refuerzo
- 07 Cinta adhesiva neopreno para sellado

**ROCKWOOL**

ADMINISTRACION Y SERVICIO A CLIENTES

Bruc 50, 3<sup>er</sup> 3<sup>a</sup> -08010 BARCELONA

www.rockwool.es e-mail: info@rockwool.es tel. 933189028

PROYECTO: REDART

TRABAJO :

DESCRIPCIÓN:  
DETALLE ACABADO CONDUCTOS  
FACHADA NO REGISTRABLES

ESCALA: 1:7,5 FECHA: 2013

TAMAÑO HOJA: A4 DIBUADO POR: DEP. TÉCNICO

NÚMERO DE PLANO: D-18

Este detalle de diseño ha sido producido por Rockwool basado en información extraída de vistas de obra. Este detalle se ha realizado para mostrar la instalación del sistema Rockwool y para fines constructivos del mismo. Rockwool no aceptará ninguna responsabilidad por este detalle a menos que se encuentre recogido dentro de un acuerdo de garantía entre Rockwool y ustedes para este proyecto concreto.