

NOTAS:

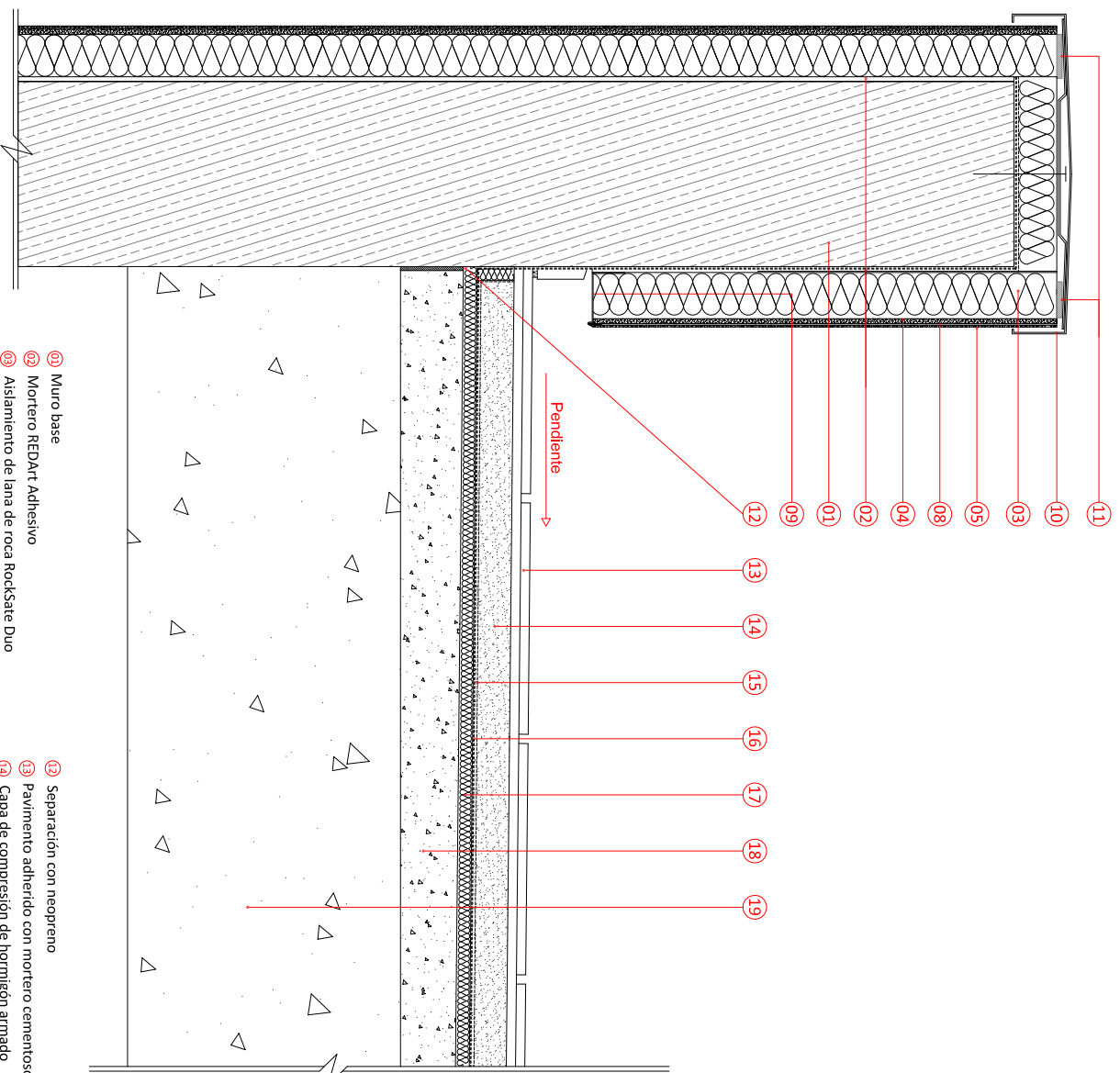

- 01 Muro base
- 02 Mortero REDART Adhesivo
- 03 Aislamiento de lana de roca RockSate Duo
- 04 Mortero de REDART Capa Base
- 05 Mortero REDART Capa Base + REDART Acabado Silicato o Silicona
- 06 Perfil de arranque de aluminio
- 07 Chapa de aluminio de remate
- 08 Cinta de neopreno para sellado
- 12 Separación con neopreno
- 13 Pavimento adherido con mortero cementoso
- 14 Capa de compresión de hormigón armado
- 15 Lamina separadora geotextil
- 16 LBM con armadura de fieltro de políester
- 17 Aislamiento de lana de roca Monorock 366
- 18 Mortero de nivelación y pendientes
- 19 Forjado

ROCKWOOL®

ADMINISTRACIÓN Y SERVICIO A CLIENTES

Bruc 50, 3º 3ª -08010 BARCELONA

www.rockwool.es e-mail: info@rockwool.es tel. 933189028

PROYECTO:

REDART

TRABAJO :

DESCRIPCIÓN:

DETALLE DE REMATE EN PETO DE CUBIERTA

ESCALA:

1:7,5

FECHA:

AGOSTO 2013

TAMAÑO HOJA:

A4

DIBUJADO POR:

DEP. TÉCNICO

NÚMERO DE PLANO:

D-22

Este detalle de diseño ha sido producido por Rockwool basado en información extraída de vistas de obra. Este detalle se ha realizado para mostrar la instalación del sistema Rockwool de las diferentes construcciones del mismo. Rockwool no aceptará ninguna responsabilidad por este detalle a menos que se encuentre recogido dentro de un acuerdo de garantía entre Rockwool y ustedes para este proyecto concreto.